

Baumgartner Loewe Architekten

Complexe scolaire Röhrliberg, Cham

Laudatio Dominique Salathé

Le complexe scolaire de Röhrliberg, à la périphérie de Cham, a été construit dans les années 1970 selon les plans de l'architecte Josef Stöckli et agrandi à plusieurs reprises. En 2013, le bureau zurichois Marcel Baumgartner Architekten a remporté le concours pour la rénovation et l'extension du bâtiment scolaire, qui ont été achevées en 2021. Alors que les travaux étaient en cours, l'école a été inscrite à l'inventaire des bâtiments dignes de protection patrimoniale.

Les élèves et les visiteurs entrent d'abord dans une cour de récréation centrale qui s'étend entre la salle de sport et l'aile des salles de classe. La puissance initiale de l'ensemble scolaire y est immédiatement perceptible. Le traitement fin, la topographie légèrement ondulée de l'espace extérieur et la matérialité concise de la brique rouge et chaleureuse caractérisent la lecture du lieu.

L'ancien et le nouveau sont difficiles à distinguer. En y regardant de plus près, de petites différences et de fines fractures apparaissent: une surface légèrement différente, un joint, un nouvel élément structurel. Les interventions ont été élaborées à partir des principes du bâtiment existant et le poursuivent avec subtilité et douceur. Deux salles de classe sont disposées en grappe dans un vaste espace de distribution. Une troisième a été ajoutée tout naturellement. L'aile des salles de classe et la deuxième aile, qui abrite la salle de sport, et l'aula ont été surélevées. Une nouvelle bibliothèque a été ajoutée en dessus des vestiaires de la salle de sport. La cohérence spatiale et fonctionnelle de l'ensemble est le fruit d'un concept rigoureux basé sur une réflexion critique menée sur bâtiment existant.

Par l'agrandissement du complexe scolaire, les architectes ont réussi à renforcer l'ancien bâtiment de haute qualité et à développer ses propriétés spatiales, structurelles et atmosphériques. Le soin apporté à l'espace et la conception structurelle méritent particulièrement d'être mentionnés. Le jury félicite les architectes pour cette approche courageuse et contemporaine du bâtiment existant qui apparaît agréable et sans prétention et poursuit son histoire en toute simplicité.

Détails du projet

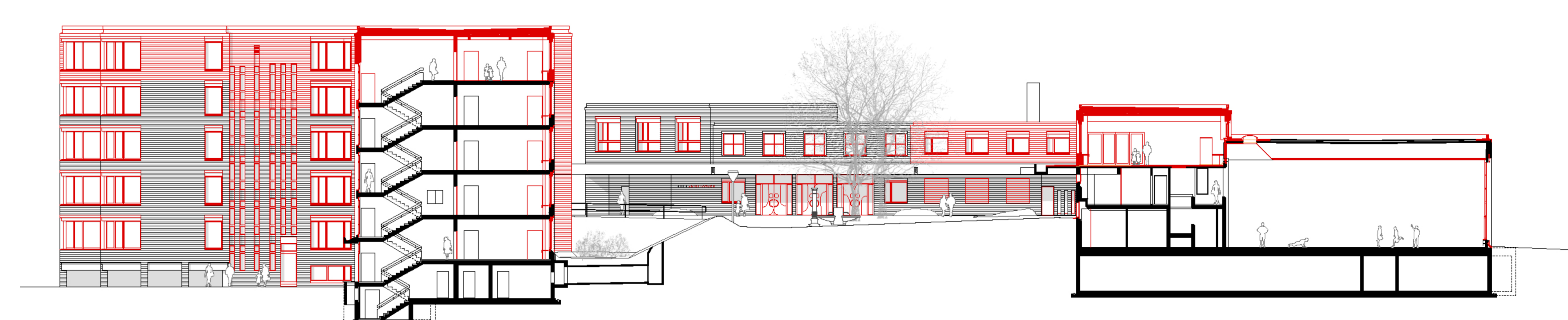
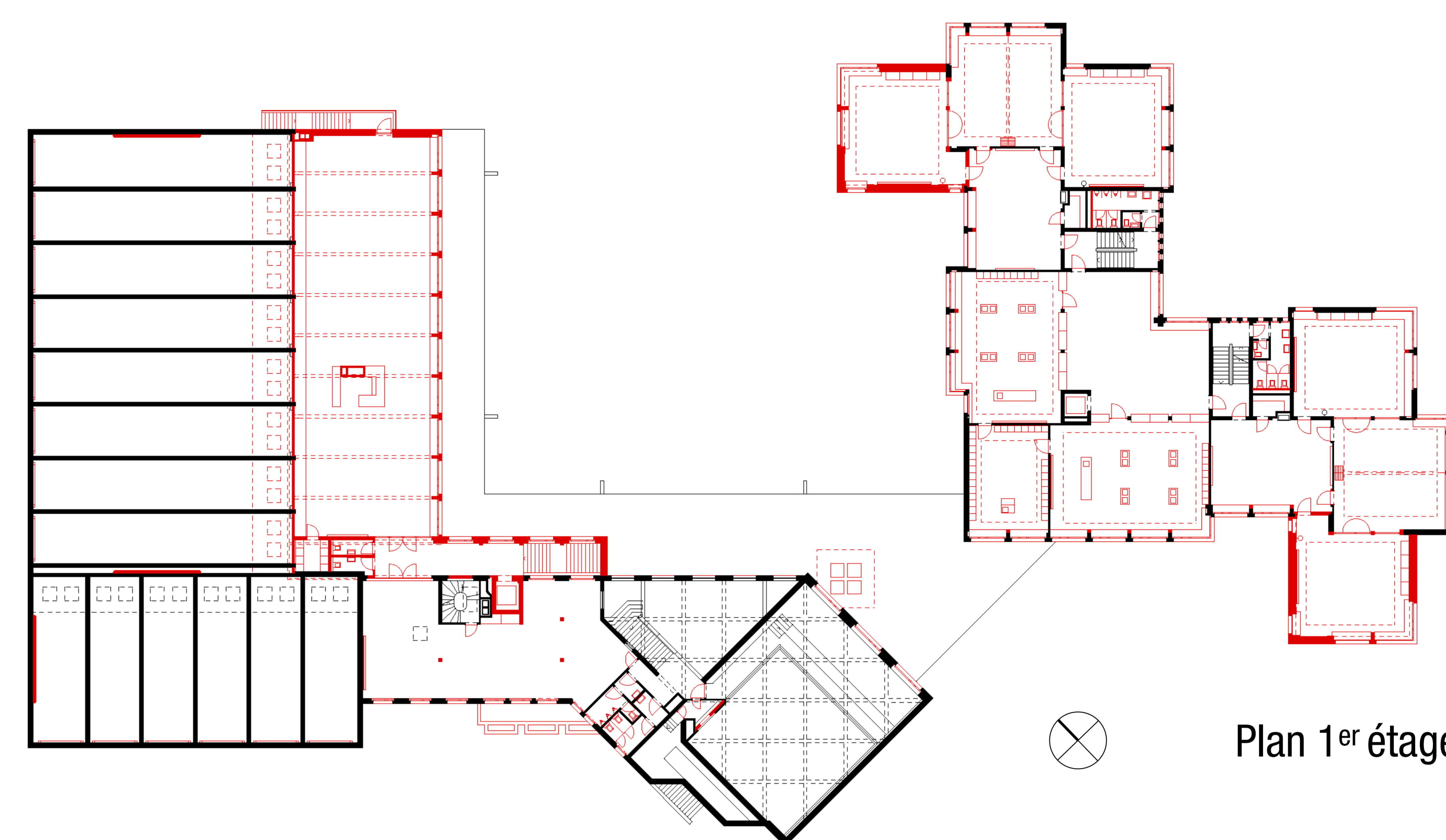

Presenting Partner

HÖRMANN

Category Partner

ISOVER
SAINT-GOBAIN

DOCUMEDIA schweiz
suissera
suisse

**DOCUMENTATION
SUISSE DU BATIMENT**